



Quelques monuments et lieux touristiques à visiter sur Paris





par Elisa et Théo

L'Assemblée Nationale

Sa construction et son architecture

L'assemblée nationale est dans le 7^{ème} arrondissement de Paris. Sa façade donne sur le quai d'Orsay. Quatre architectes se succédèrent pour construire l'Assemblée nationale : Giardini, Pierre Cailleteau, tous prématurément décédés, puis ce sont Jean Aubert et Jacques Gabriel qui termineront les travaux en 1728.



La construction et son architecture

- La date de début de sa construction est 1722. Les travaux ont duré 6 ans.
- Construite sur 3 niveaux, la hauteur totale est estimée à environ 30 m. La surface du terrain sur laquelle sont construits les bâtiments de l'assemblée mesure 34 770 m².
- La façade avec ses colonnes a été achevée en 1810 par l'architecte Bernard Poyet.



Un monument de la République

- L'Assemblée nationale sert aujourd'hui à rassembler les députés.
- Les députés élus y débattent, proposent et votent les lois. Ils contrôlent l'action du gouvernement.
- Son autre nom est le Palais Bourbon.



L'Assemblée nationale



par Elisa et Théo



Cité des sciences et de l'industrie

par **Batiste, Firmin et Nolan**

- Elle se trouve dans le 19^{ème} arrondissement de Paris.
- Il a été créé à l'initiative du président Giscard d'Estaing.
- La date du début de sa construction est le 13 mars 1986.
- Avant la Cité des Sciences, le terrain utilisé pour sa construction était occupé par des abattoirs
- Les travaux ont duré 2 ans.

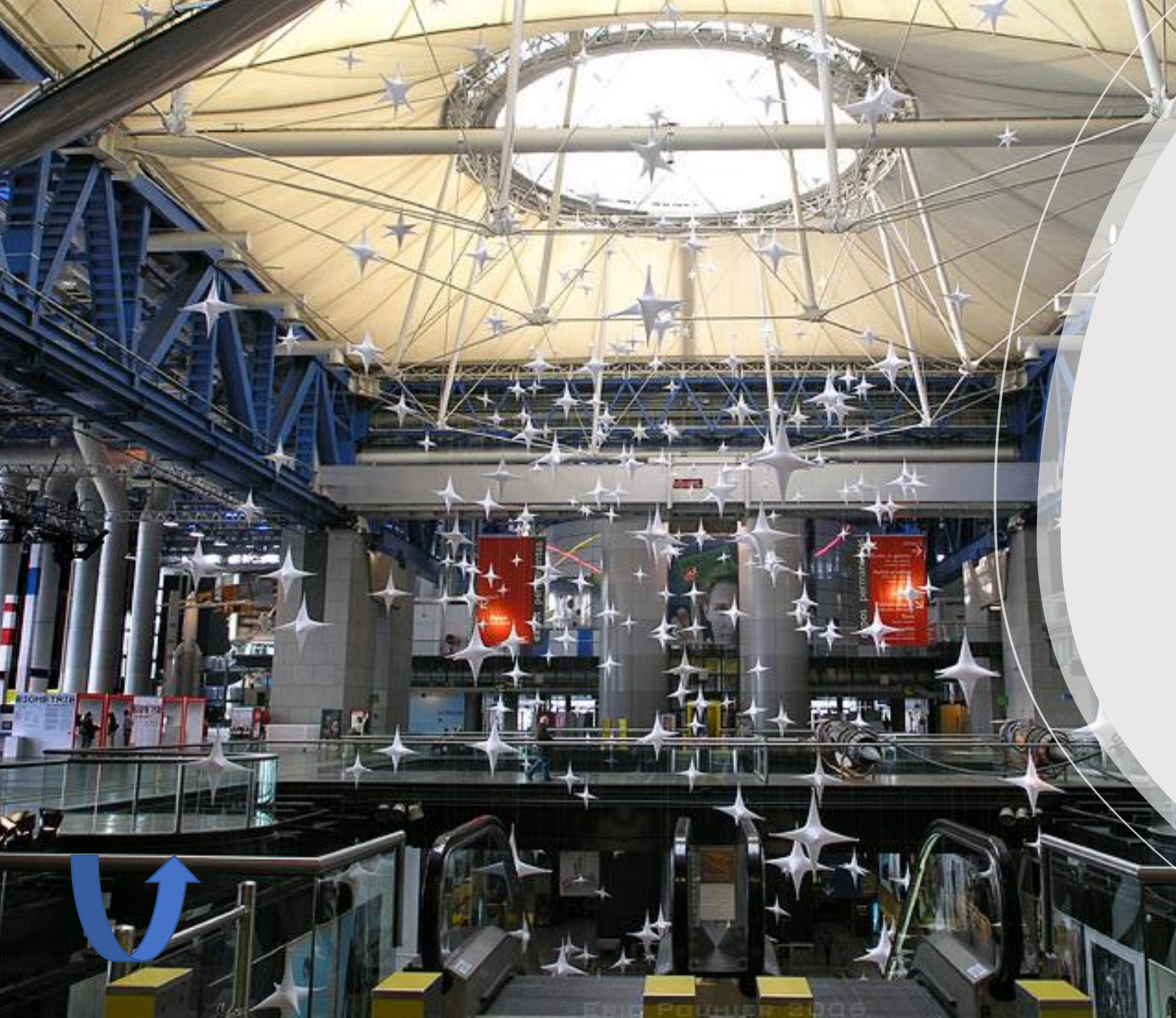

Pourquoi a-t-on construit la cité des sciences ?

- Créée à l'initiative du président de la république Valéry Giscard d'Estaing, elle a pour mission de diffuser à un large public, notamment aux enfants et aux adolescents, les connaissances scientifiques et techniques, ainsi que de susciter l'intérêt des citoyens pour les enjeux de société liés à la science, à la recherche et à l'industrie.



- **Qu'est-ce qu'on peut y faire ?**



- La **Cité des Sciences** propose un nombre impressionnant de structures, animations et musées pour petits et grands : Explora, La **Cité des Enfants** (2-7 ans ou 5-12 ans), la Bibliothèque des **Sciences**, le cinéma Louis Lumière, le planétarium, la **cit**é des métiers, le carrefour numérique, la **cit**é de la santé, la Géode et la visite du sous-marin « l'argonaute ». On peut la visiter et apprendre en jouant.





par Batiste, Firmin et Nolan

Cité des sciences et de l'industrie

Notre-Dame de Paris

*Par Estelle
et Noémie*





Où est-elle située dans Paris ?

- *La cathédrale Notre-Dame de Paris est située sur la moitié Est de l'île de la Cité, dans le 4^{ème} arrondissement de Paris.*
- *Ses architectes sont Jehan de Chelles et Pierre de Montreuil.*
- *Le début de sa construction a commencé en 1163. La durée des travaux s'est étalée du 12^{ème} au 14^{ème} siècle (presque deux siècles) .*





Ses dimensions

- Ses dimensions sont 130 m de longueur, 48 m de largeur et 35 m de hauteur sous la voûte (69 m au sommet des tours).
- La façade principale, donnant vers l'ouest sur la place du Parvis Notre-Dame, de 40 mètres de long, offre une remarquable unité de composition.

Pourquoi elle a été construite ?

- La ville est déjà considérée à cette époque comme une «pré capitale royale», le roi des Francs s'y rend régulièrement et y installe ses quartiers permanents. La décision est donc prise de construire un édifice religieux plus grand, dédié à la Vierge Marie, pour accueillir toute la population.
- Aujourd'hui, elle est devenue, à travers les âges, un symbole du patrimoine français.



Curiosité

Les deux rosaces qui ornent chacun des bras du transept sont parmi les plus grandes d'Europe et mesurent chacune 13 mètres de diamètre.





Malheureusement le 15 avril 2019, la cathédrale est victime d'un grave incendie.

Elle perd une bonne partie de sa toiture et sa flèche.

Elle est actuellement en reconstruction.

Les travaux devraient s'achever en 2024 pour les jeux Olympiques.

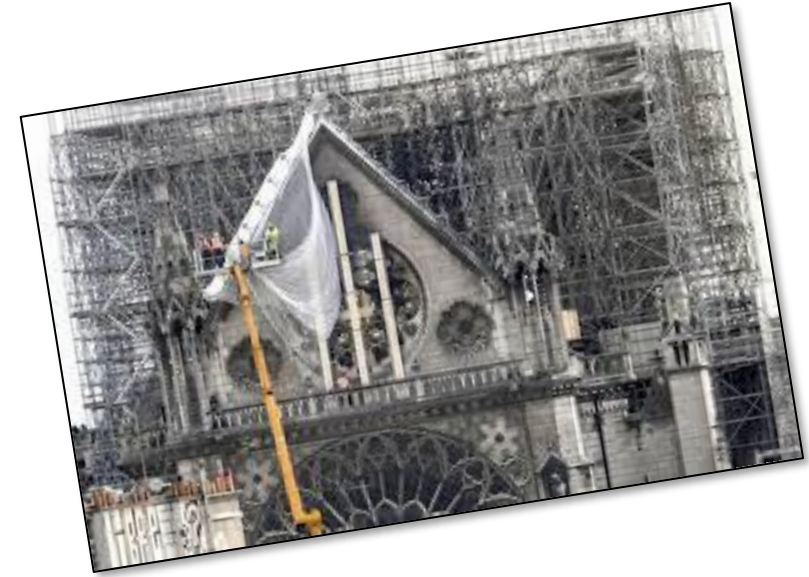

Voilà quelques photos de la cathédrale Notre-Dame

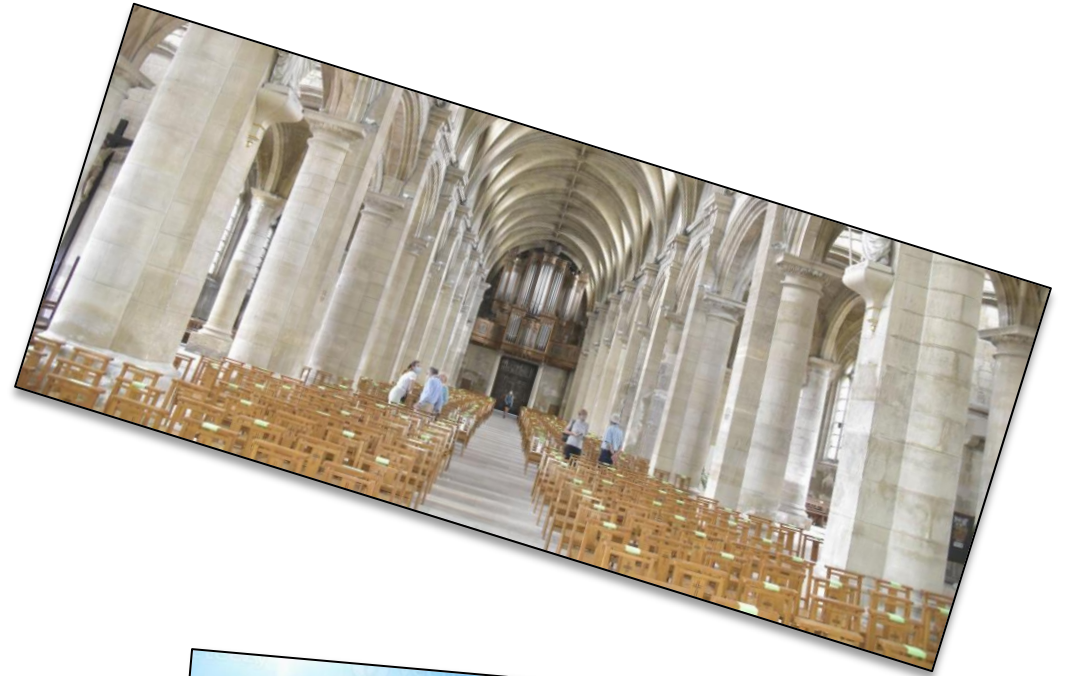

PARIS



Nous espérons que notre exposé vous a plu !

Par Estelle et Noémie





Le quartier de la Défense

-
- La Défense n'est pas vraiment dans Paris. Elle se trouve en Haute-Seine (92).
 - L'architecte se prénomme Jean Paul Viguier.
 - La construction commence en 1958 et ne se termine pas car il y a toujours des tours qui se construisent petit à petit.

Par Ambre et Lilwenn



Les origines du nom du quartier de la Défense

- Le nom du quartier de la Défense vient de la statue nommée « La Défense de Paris » érigée à la gloire des soldats ayant défendue la ville durant la guerre. Aujourd'hui, la Défense est le premier quartier d'affaires d'Europe .



L'Arche de la Défense

- L'**Arche de la Défense** ou **Grande Arche** est un immeuble de bureaux situé dans le quartier d'affaires de La Défense à l'ouest de Paris, sur le territoire de la commune de Puteaux. Inaugurée en 1989 au moment du bicentenaire de la Révolution sous le nom de **Grande Arche de la Fraternité** et construite sur l'axe historique parisien.
- C'est l'un des grands travaux de François Mitterrand réalisés au cours de son premier mandat de président de la République française.
- Le bâtiment a été conçu par l'architecte danois Johan Otto von Spreckelsen.
- L'Arche de la défense mesure 112 mètres de long, 107 mètres de large et 110 mètres de haut.





La Défense



Ambre et Lilwenn



Par Basile et Liam

Le musée d'Orsay

- Il est dans le **7ème arrondissement** sur la rive gauche de la Seine.
- Les architectes sont **Renaud Bardon, Pierre Colboc et Jean-Paul Philippon**
- La construction du musée a commencé en **1977**.
- Les travaux ont duré **9 ans**



Ses origines, ses dimensions

- L'édifice se compose d'un hall de **32 mètres de haut** sur **40 m de large** et **138 m de long**.



- Au départ, le musée était la **gare d'Orsay**.



Les espaces d'expositions, quelques œuvres exposées ...

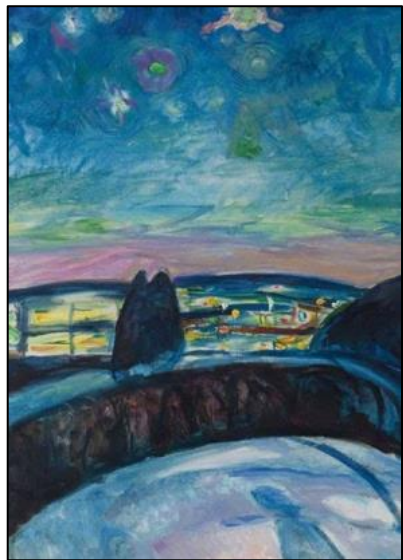

- Le musée a la plus grande collection de peintures impressionnistes au monde (plus de 480 toiles).

Le musée d'Orsay : *Par Basile et Liam*





La place de la Concorde



- Elle est située sur la rive droite dans le 8ème arrondissement, au pied des Champs-Élysées. **Elle est la plus grande des 5 places royales.** Elle a changé plusieurs fois de nom (place Louis XV, place de la révolution, place Louis XVI ...)
- Un architectes du nom de Jacques-Ignace Hittorf (1792-1867) l'a rendue plus belle.
- C'est sur cette place qu'a été guillotiné Louis XVI et Marie-Antoinette durant la révolution française.
- Elle est connue par les touristes pour son Obélisque ramené de Louxor en Egypte et érigé en 1836.

Par Basile et Liam

Le musée du Louvre



- Il se situe dans le 1^{er} arrondissement
- Les architectes ont été nombreux car sa construction a démarré, il y a très longtemps.
En effet, c'est durant la période du Moyen âge que le Louvre prit jour sous le règne de Philippe Auguste. A début, Il était vital de protéger l'enceinte de Paris en créant, en son centre, une forteresse. Elle fut édifiée de 1190 à 1202 (12 ans)



Par Timéo et Baptiste

Le projet du Grand Louvre

- De 1981 à 1999, c'est le projet du grand Louvre qui est mis en œuvre. D'importants travaux de modernisation ont été réalisés.
- Les plus célèbres ont été la construction de la **pyramide de verre** ou les **colonnes de Buren** dans la **cour du Louvre**.
- Aujourd'hui, la pyramide est indispensable au Louvre car c'est par là que les millions de visiteurs rentrent dans le musée.
- Durant ces travaux, la surface d'exposition est doublée, passant de 31 000 m² à plus de 60 000 m².

La pyramide de verre.



Les colonnes de Buren



- Le Louvre propose plus de 460 000 toiles et sculptures sur une surface de 7 000m², c est le plus grand musée d'art et d'antiquités du monde.



 **Le musée du Louvre**
Par Timéo et Baptiste



Le Palais du Luxembourg

Par Nora, Chloé et Alexis



Le Palais du Luxembourg



- Le Palais du Luxembourg est situé dans le 6^e arrondissement. Ses architectes sont : Salomon de Brosse et Pierre Paul Rubens. Sa construction commence au XVII^e siècle. Elle a duré 6 ans.



- Le Palais du Luxembourg a été construit pour la reine Marie de Médicis. La mère du jeune Louis XIII achète en 1611 un vaste domaine en lisière de Paris. Elle y fait élever un somptueux palais par Salomon de Brosse et Pierre Paul Rubens. Pendant 160 ans, le Palais sert de demeure à des membres de la famille royale.





- Le Palais du Luxembourg fait 50 mètres de long, 10,60 mètres de large et 11 mètres de hauteur (15 mètres sous la Coupole),
- Aujourd'hui, la Palais du Luxembourg est devenu depuis 1825 la résidence officiel du Président du Sénat et accueille les Sénateurs.

Le Palais du Luxembourg
Par Nora, Chloé et Alexis



L'Opéra Garnier

Par Chloé L et Elise

- L'opéra se trouve dans le 9ème arrondissement au bout de l'avenue de l'Opéra.
- Son architecte fut Charles Garnier.
- Il a donné son nom à l'Opéra.
- Sa construction a débuté en 1861.
- Les travaux ont duré 12 ans.



Ses dimensions

Sa Longueur est de 173 mètres, sa largeur de 125 mètres et sa hauteur de 74 mètres.

Pourquoi a-t-il été construit ?

Il a été construit sous l'égide du baron Haussmann (préfet de la Seine de 1853 à 1870). L'Opéra Garnier fut construit **pour répondre aux luxueux plaisirs réclamés par le Tout-Paris et la cour impériale**. En même temps, il devait être l'un des « phares » dont le baron parsema la capitale pour mettre en valeur les nouvelles voies de circulation.

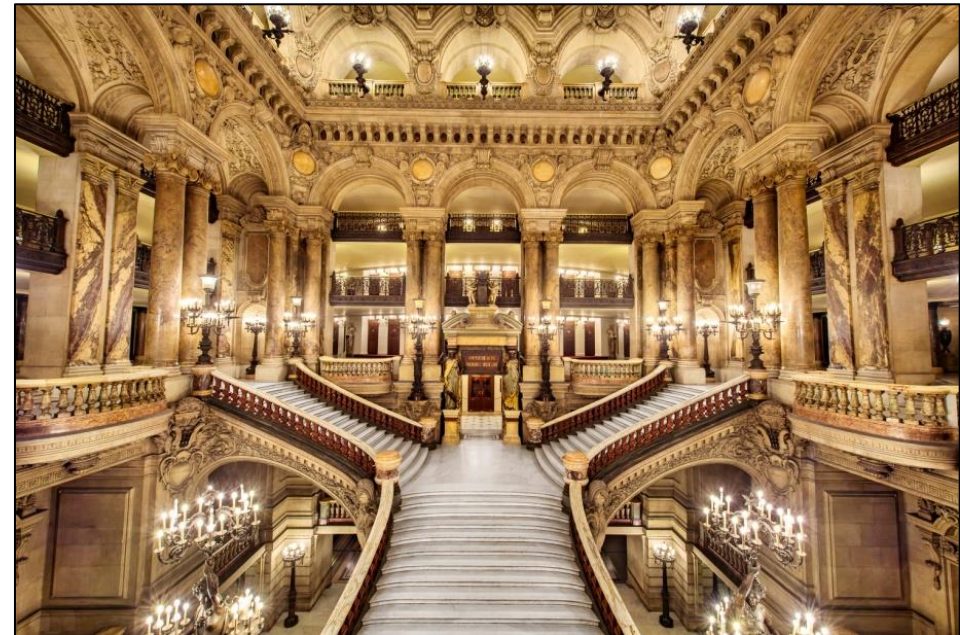

L'opéra, aujourd'hui

Il sert aujourd'hui comme école de danse. C'est aussi une salle de spectacle qui accueillent des pièces de théâtre, des ballets, des orchestres, des concerts ...



Curiosités

La 14ème marche porte malheur à cause d'une très bonne élève qui est tombée de la 14ème marche et elle n'a donc pas pu continuer à danser.



La bibliothèque de l'opéra





L'Opéra Garnier
Par Chloé L et Elise



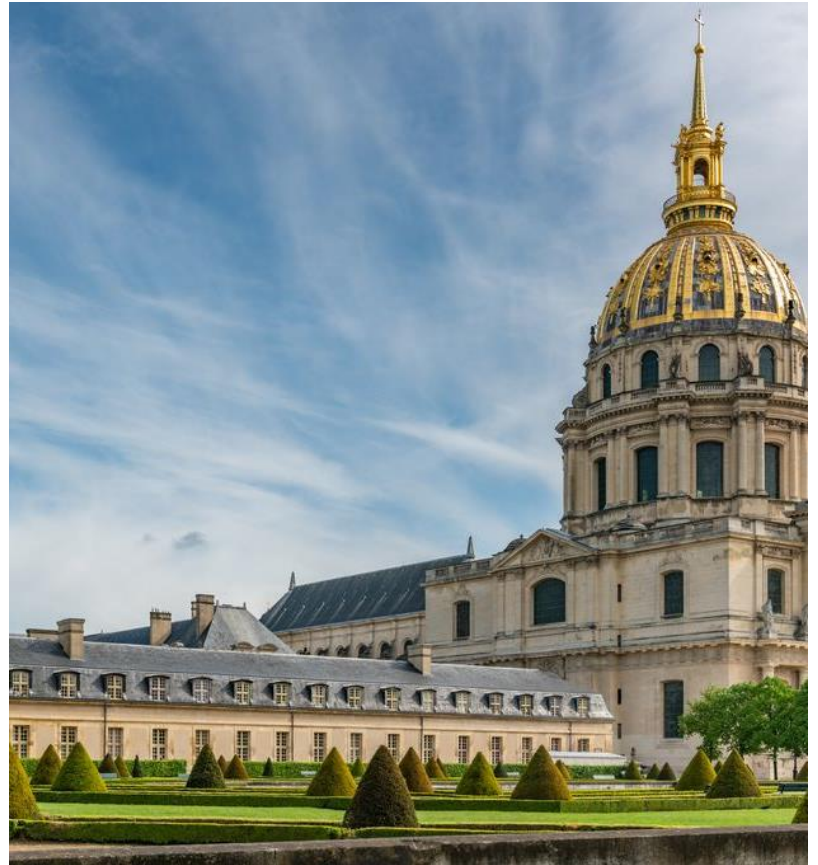

L'Hôtel des invalides

Par Chloé L et Elise



L'Hôtel des invalides

- L'hôtel des Invalides se situe dans le 7ème arrondissement .
- Ses architectes sont : Libéral Bruant et Jules Hardouin – Mansart.
- Sa construction a démarré en 1671.
- Ses travaux ont duré 36 ans.
- Sa hauteur est de 107 mètres au sommet du dôme.
- L'Hôtel des Invalides est un monument parisien dont la construction fut ordonnée par Louis XIV en 1671 pour abriter les Invalides (un **hôpital-hospice**) pour ses armées.

La fonction

- Aujourd'hui il accueille toujours des invalides , mais également plusieurs musées et une nécropole militaire.
- Il abrite aussi le tombeau de Napoléon 1^{er}. Son corps fut placé le 2 avril 1861 en présence de la famille impériale, dans un monumental sarcophage en marbre rouge dans une crypte ouverte de forme circulaire située au centre de la chapelle Saint-Louis, sous le dôme.

Le tombeau de Napoléon



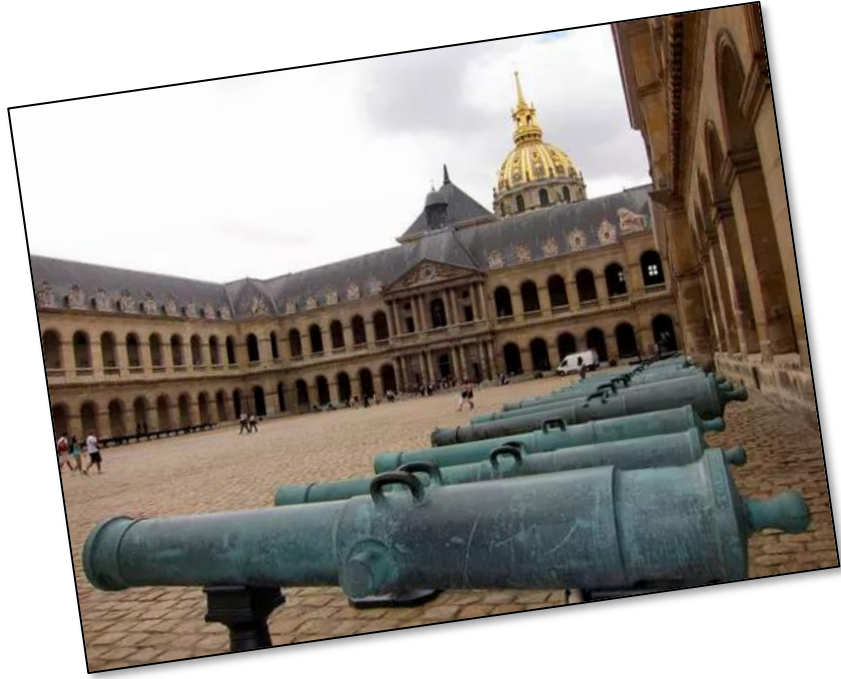

Les Invalides

Par Chloé L et Elise



la Basilique du Sacré - Coeur

Par Emma et Lilou



- *Sa construction*



Elle se situe dans le 18^{ème} arrondissement, dans le quartier de Montmartre.

Sa construction a débuté en 1875, elle a duré 50 ans. Ses architectes sont Paul Abadie , Lucien Magane, Honoré Daumet, Charles Laisné, Henri-Pierre Rauline et Jean-Louis Hulot

Les dimensions de la basilique sont 85 mètres de longueur sur 35 mètres de largeur. Le dôme mesure 83 mètres de hauteur.



La basilique est reconnaissable à sa couleur blanche. A l'intérieur de l'édifice, le plafond est décoré de la plus grande mosaïque de France mesurant 480m2.

Avec près de onze millions de pèlerins et visiteurs par an, c'est le deuxième monument religieux parisien le plus visité après la cathédrale Notre-Dame de Paris.

Aujourd'hui, la basilique du sacré cœur reste un haut lieu de prière fréquenté à la fois par les croyants et les touristes.

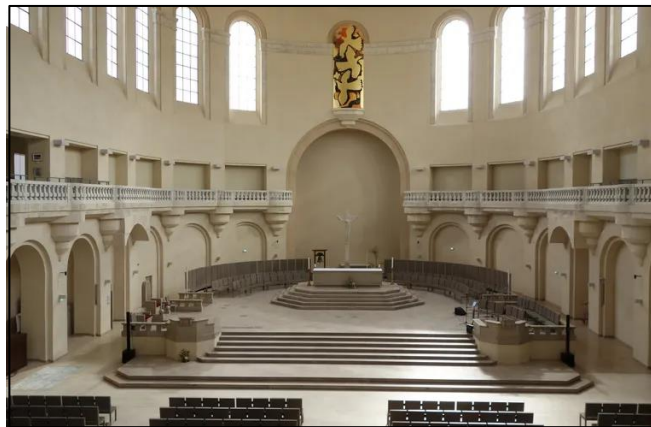

La basilique du Sacré Cœur
Emma et Lilou



La Tour Eiffel

- **Son emplacement dans Paris :** la Tour Eiffel est dans le 7ème arrondissement
- **Son architecte :** Il s'appelle Gustave Eiffel
- **La date du début de sa construction :** le début de la construction de la Tour Eiffel est le 26 janvier 1887
- **La durée des travaux :** la durée des travaux est de 2 ans, 2 mois et 5 jours

Par Alicia et Romane

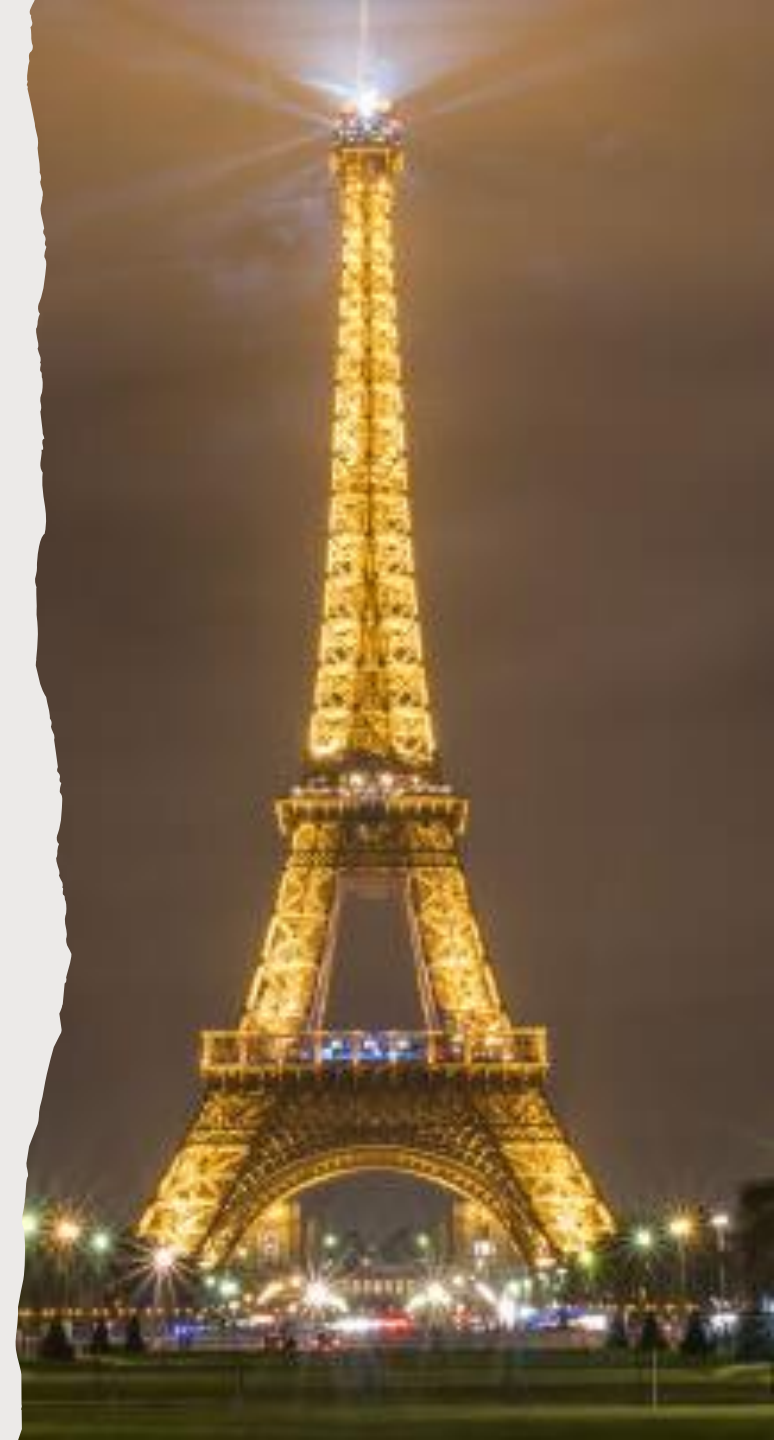

Ses dimensions :

- Sa hauteur est de 330 mètres.
- La tour Eiffel pèse *seulement* 10 100 tonnes dont 7300 pour la charpente métallique.
- La base est un carré de 125 m de côté.



L'histoire de sa construction

- Pourquoi a-t-elle été construite ? A quoi devait-elle servir ?

Elle a été construite pour l'anniversaire du centenaire de la révolution française et l'inauguration de l'exposition universelle.

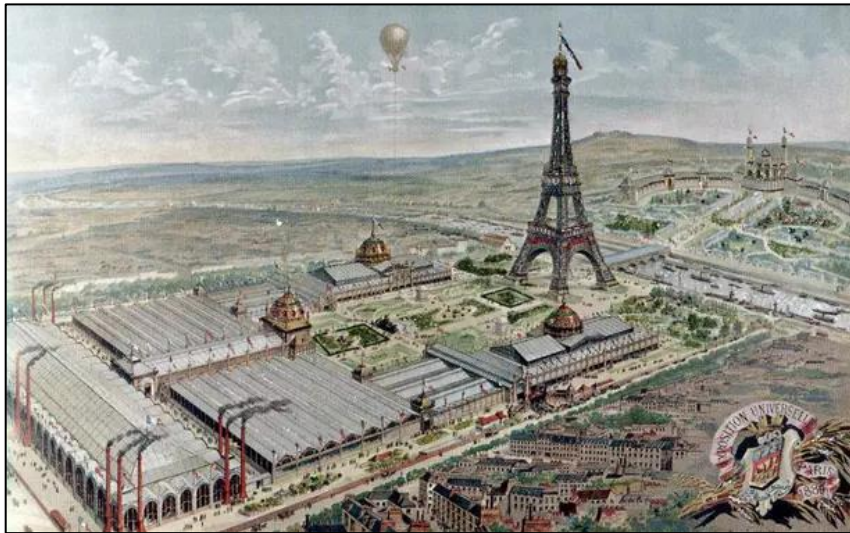

- Comment Gustave Eiffel a-t-il fait pour éviter qu'elle soit détruite après l'exposition universelle ?

L'ingénieur a permis d'installer une antenne pour la télégraphie sans fil au sommet de la tour. En prouvant l'intérêt scientifique de la tour Eiffel, il a découragé les autorités de l'époque d'ordonner sa destruction.



Quelques
photos ...

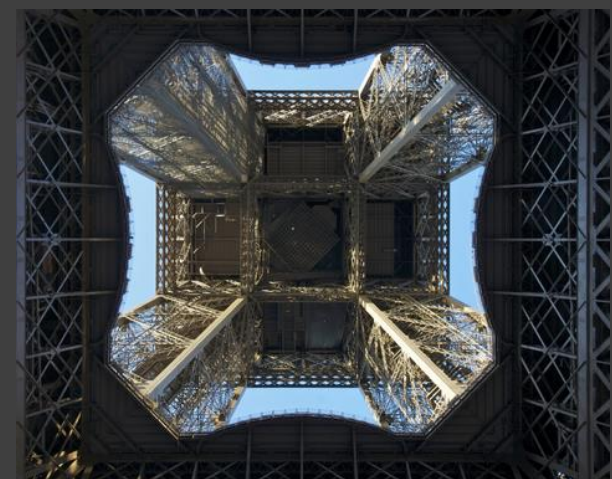

- **A quoi sert-elle aujourd'hui ?**

La Tour Eiffel est aujourd'hui un lieu touristique et représente la France.

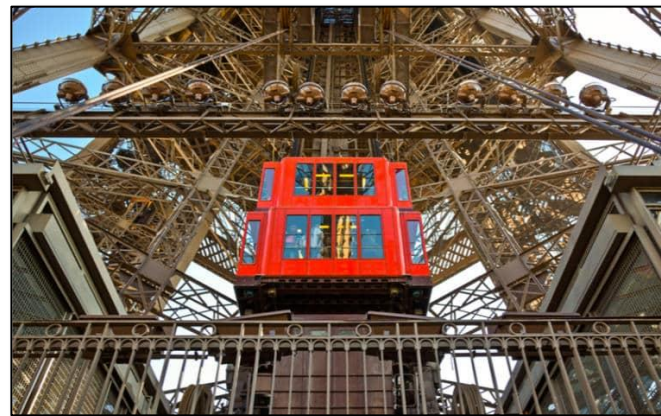

- D'autres constructions de Gustave Eiffel comme le pont Viaduc de Garabit



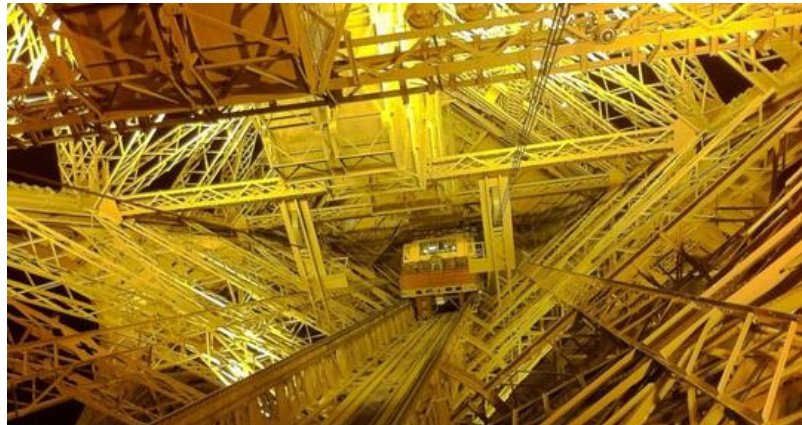
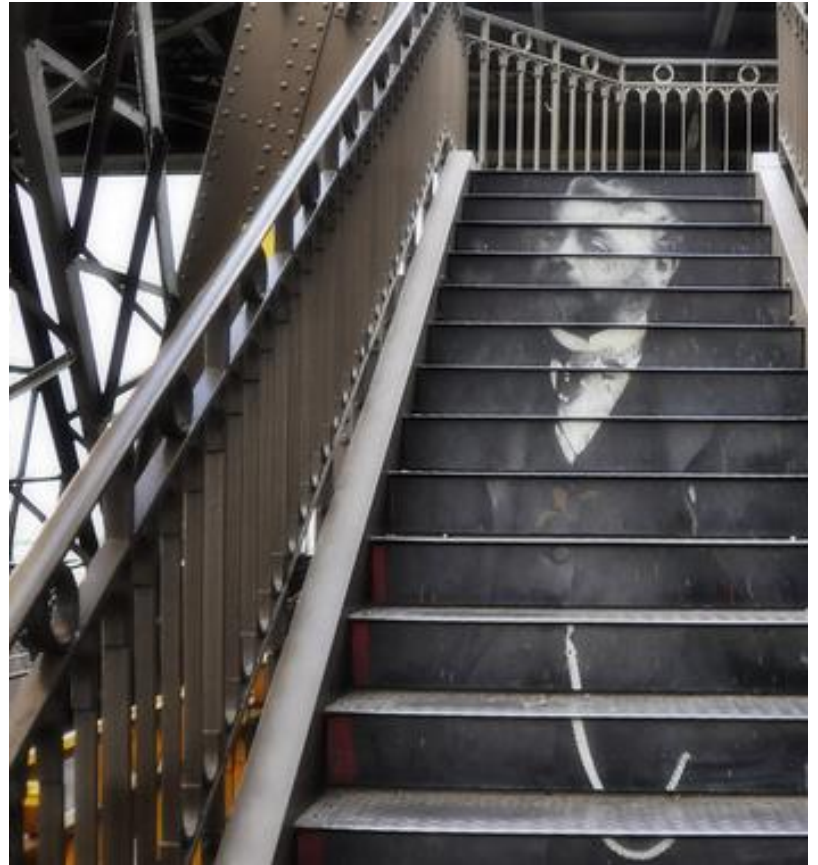

La Tour Eiffel
Par Alicia et Romane





L'Arc de Triomphe

Par Raphaël et Enzo

- L'architecte s'appelle Jean-François-Chalgrin.
- La construction a commencé en 1806, et s'est achevée en 1836. Les travaux ont donc duré 30 ans.
- Il est haut de 50 mètres, 45 mètres de large et profond de 30 mètres.

L'origine de sa construction

- C'est au lendemain de la bataille d'Austerlitz que Napoléon 1er ordonne sa construction, le 18 février **pour commémorer les victoires de ses armées.**





Les 4 Arcs de Triomphe de Paris



Il n'est pas le seul !

- On tient à préciser qu'il n'y a pas un mais quatre Arcs de Triomphe dans Paris.
- **L'Arc de Triomphe de la Porte Saint-Denis** (Paris 10ème arrondissement)
- **L'Arc de Triomphe de la Porte Saint-Martin** (Paris 10ème arrondissement)
- **L'Arc de Triomphe du Carrousel** (Paris 1er arrondissement)
- **L'Arc de Triomphe de l'Etoile** (Paris 8ème arrondissement)

Un monument très connu de Paris.

- C'est un lieu de commémoration car en dessous de l'Arc de triomphe se trouve la tombe du soldat inconnu, un poilu de la 1ère guerre mondiale.
- On peut même monter jusqu'en haut.



L'Arc de triomphe
Par Raphaël et Enzo